

INNOVA^{COM} Per la gestione di commesse e progetti

Il modulo Commesse del sistema INNOVACRM fornisce la gestione completa delle commesse di lavoro per le aziende che si occupano di lavori a progetto.

Gestisce tutti gli aspetti principali della commessa, dalle risorse impiegate ai documenti allegati, fino alla definizione delle fasi e sottofasi operative comprese le pietre miliari del progetto e le fasi di completamento e collaudo. Il modulo presta particolare attenzione alla gestione delle risorse impiegate, alla loro pianificazione e ai consuntivi, sia per le ore caricate che per i rimborsi spese.

Tutto il sistema è stato progettato in modo da essere semplice ed immediato per l'utente, che si trova ad operare in un ambiente con caratteristiche di navigabilità di un sito web. La commessa viene gestita con schede che si occupano di organizzare al meglio il lavoro degli operatori, agevolandoli nell'inserimento e nel recupero dei dati di commessa.

INNOVA Commesse permette di soddisfare tutte le esigenze informative e di gestione dei progetti:

- § Risorse impiegate e costi orari
- § Attività e documenti di commessa
- § Pianificazione delle fasi della commessa
- § Avanzamento commessa
- § Carico costi e ricavi e calcolo redditività
- § Fatturazione delle unità operative
- § Collegamento con MexalBP per clienti, fornitori e materiali a magazzino
- § Varie stampe e riepiloghi a video

CARATTERISTICHE GENERALI DEL SISTEMA

Il programma è sviluppato secondo i più moderni standard tecnologici, ed utilizza l'ambiente operativo del mondo WEB. Ciò lo rende particolarmente semplice per l'utente oltre che facilmente integrabile nel sistema informativo aziendale.

E' utilizzabile da PC Windows per le componenti gestionali, e da Mac (Apple) e Tablet (Android) per la consultazione delle informazioni.

Il collegamento con Passepartout MexalBP è nativo, e il sistema opera direttamente sui dati di Mexal DB con piattaforma MS SQL Server.



Caratteristiche:

- Ambiente operativo web
- Collegamento nativo con Passepartout Mexal
- Gestione completa del progetto
- Gestione risorse e materiali
- Pianificazione e avanzamento lavori
- Stampe e riepiloghi per fasi, costi e ricavi

CONFIGURABILITA' E CONTROLLO ACCESSI

L'accesso alla commessa prevede una configurazione specifica per il gruppo degli utenti autorizzati, dove per ognuno di essi è possibile indicare a quale delle sezioni potrà accedere e che tipo di operazione potrà effettuare. E' possibile creare dei profili differenziati di accesso in funzione dei ruoli degli operatori per ogni specifica commessa (ad esempio è possibile far accedere alla scheda di pianificazione solo il capo commessa, così come è possibile abilitare esclusivamente gli utenti dell'amministrazione per l'accesso alla scheda con i costi e ricavi di commessa).

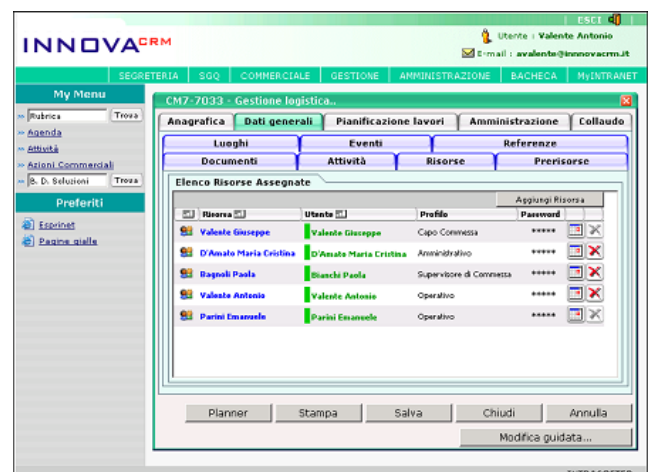

LA PIANIFICAZIONE DI FASI E SOTTOFASI

La pianificazione dei lavori viene gestita tramite una struttura ad albero che permette un immediato controllo visivo dello stato dei lavori. Grazie al supporto dei colori è visibile immediatamente lo stato dei lavori (blu=in lavorazione, verde=completato, rosso=scaduto).

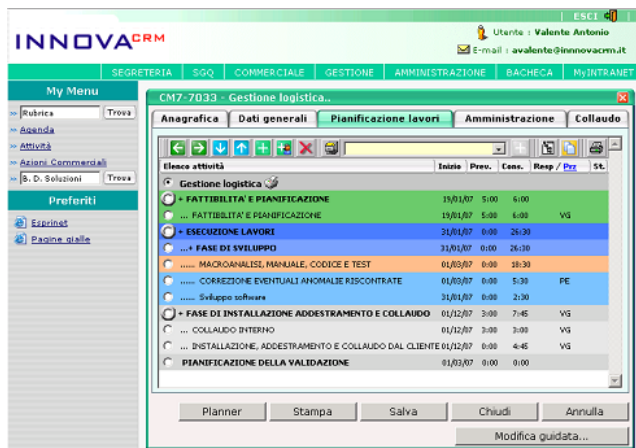

IL CARICO DELLE ORE LAVORATE

Per ogni commessa è possibile impostare l'elenco dettagliato delle risorse che verranno utilizzate. Vengono gestite 3 tipologie di risorse: personale, macchinari e materiali. Per ogni risorsa è possibile impostare i costi ed i ricavi, che serviranno per ottenere il prospetto finale costi/ricavi della commessa. Ogni risorsa può essere pianificata sulle singole fasi, con possibilità di indicare i tempi di lavoro a preventivo e a consuntivo.

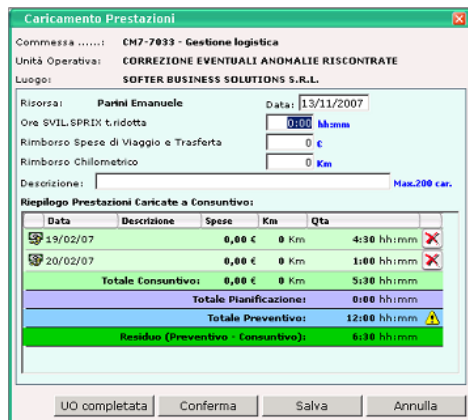

Il carico delle ore può essere fatto anche utilizzando tablet (iPad, Android), smartphone (iPhone, Blackberry) o semplice telefono cellulare (invio di SMS abilitato). Per ogni risorsa è possibile vedere il prospetto delle ore preventivate e lavorate (mensile o totale).

Per ulteriori informazioni:
www.innovacrm.it - info@innovacrm.it

LO STATO DI AVANZAMENTO LAVORI

Sono disponibili diverse modalità per il controllo dello stato di avanzamento dei lavori, sia a video che in stampa.

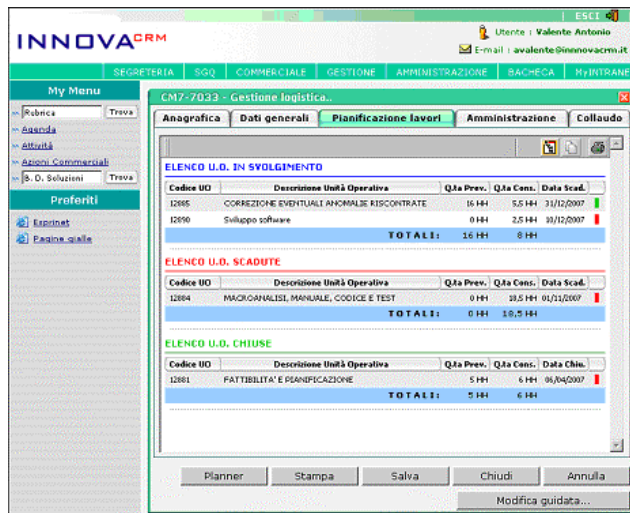

FATTURAZIONE E RIEPILOGO COSTI E RICAVI

Il programma gestisce un prospetto riepilogativo dei costi e dei ricavi sostenuti nella commessa, costantemente aggiornato tramite le operazioni di carico delle ore lavorate. In caso di collegamento con il sistema gestionale (ove questi lo permetta nelle modalità idonee per INNOVACRM) è possibile procedere direttamente alla fatturazione delle fasi completate.

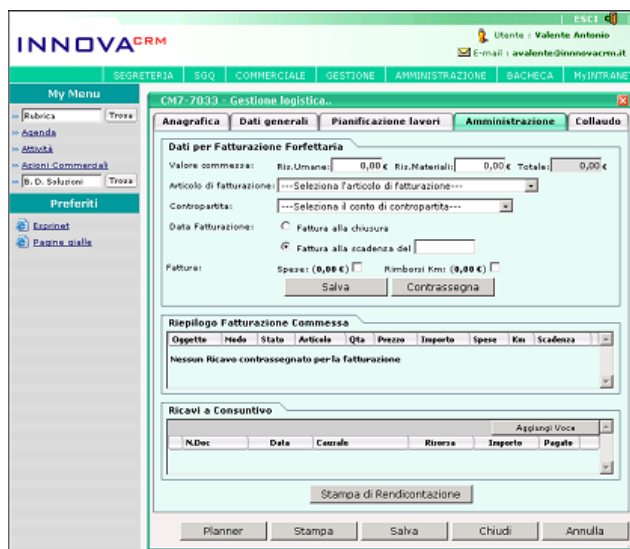

INNOVACRM

CRM, Business & Solutions