

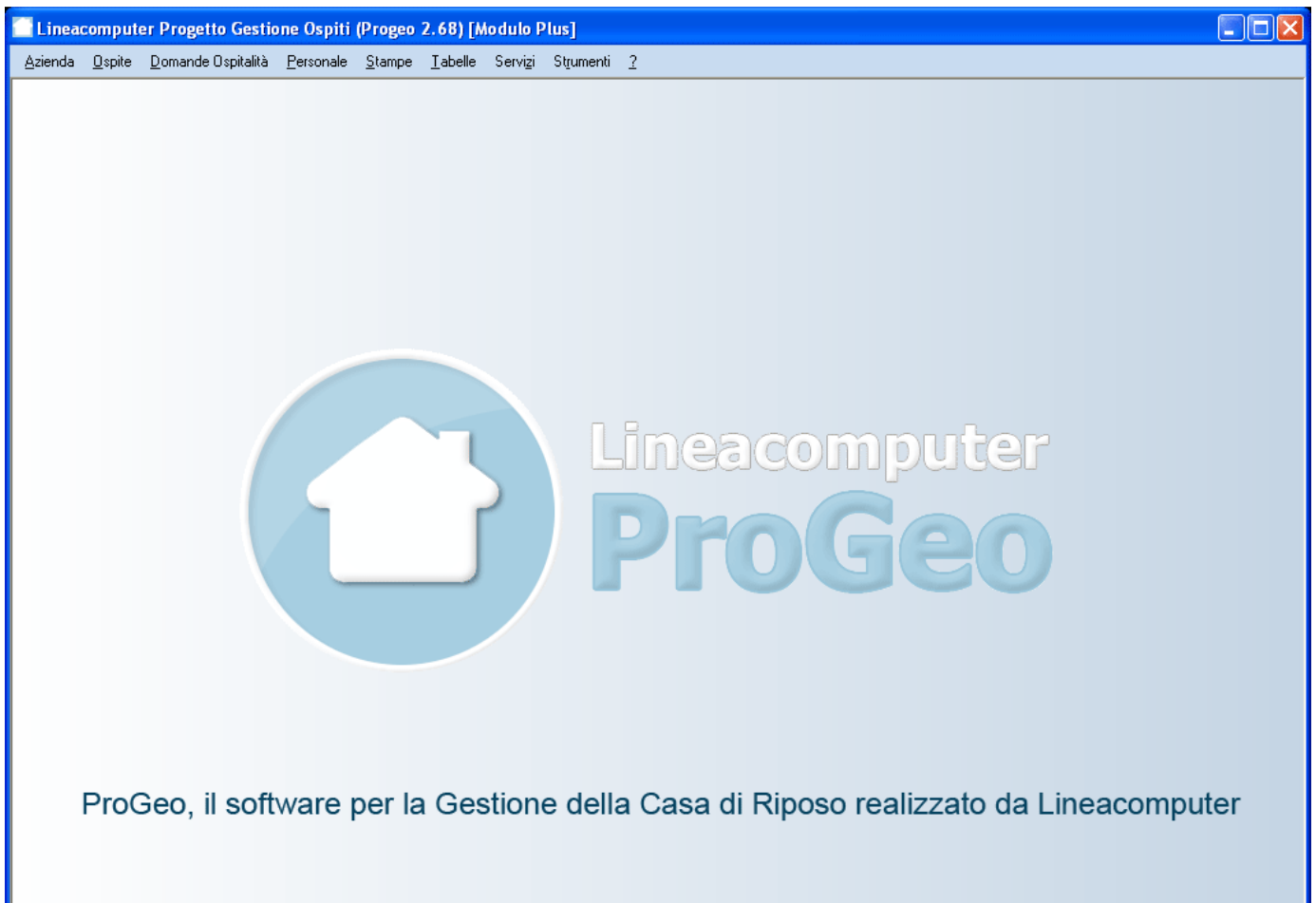

**LINEACOMPUTER**.net

**Soluzioni Gestionali per Aziende & Professionisti dal 1987**



**Software per la gestione della Casa di Riposo e della Casa di Cura di piccola, media e grande dimensione**

## NOVITA' NEL MONDO DELLE CASE DI RIPOSO

**ProGeo** è un software innovativo, studiato per fornire una risposta completa alle esigenze di tutte le strutture. Il programma nasce dall' esigenza di creare un prodotto specifico per la gestione diretta delle strutture di piccola, media e grande dimensione. Per arrivare alla creazione di un programma che ricoprisse le necessità di tutte le realtà, Lineacomputer con la collaborazione di alcune case di riposo ha analizzato nel dettaglio le varie esigenze e grazie alla collaborazione di tutti è nato **ProGeo**.

Oggi **ProGeo** è disponibile in quattro versioni: **Light**, **Base**, **Plus** e **Master** (vedi tabella versioni)

## SEMPLICE – FUNZIONALE – COMPLETO

Il programma è strutturato tramite schede gestibili attraverso un menu principale da cui si potranno inserire i vari dati e interrogare l'archivio in base alle proprie esigenze.

### Struttura del programma:

- ✓ **gestione password:** attivando la gestione delle chiavi di accesso, si possono gestire gli utenti in base alla legge sulla privacy (D.L.g. 196/2003)
- ✓ **persone di riferimento:** comprende schede contenenti nome, indirizzo, recapiti telefonici vari, tipo parentela e informazioni utili
- ✓ **diario movimenti del paziente:** serve a calcolare e verificare le motivazioni dei giorni di assenza dell'ospite dalla casa; ciò servirà per conteggiare in automatico gli eventuali rimborsi da dedurre
- ✓ **anagrafica ospite:** comprende le generalità, la provenienza e la residenza attuale dell'ospite
- ✓ **pensioni / altri redditi:** si possono inserire gli importi mensili o annuali delle pensioni percepite
- ✓ **scheda sanitaria:** all'interno si possono inserire i dati del medico di base, il numero della tessera sanitaria e le informazioni su vaccinazioni e gestione farmaci

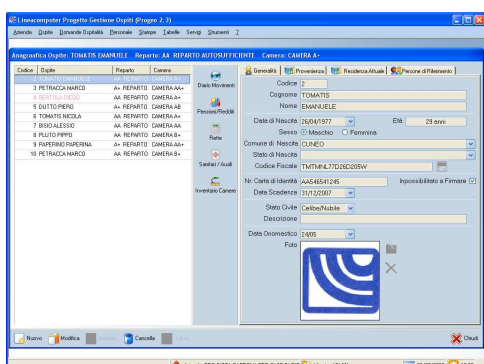
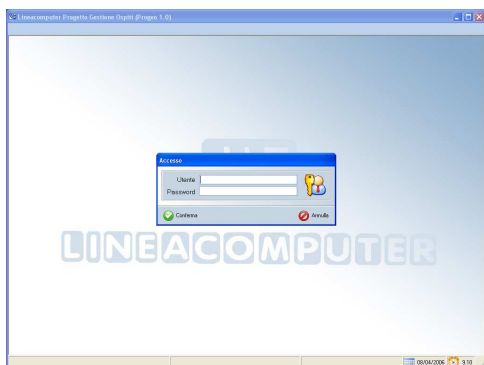

- ✓ **rette:** con questa tabella si può gestire il calcolo delle rette con eventuali riduzioni, integrazioni, convenzioni...

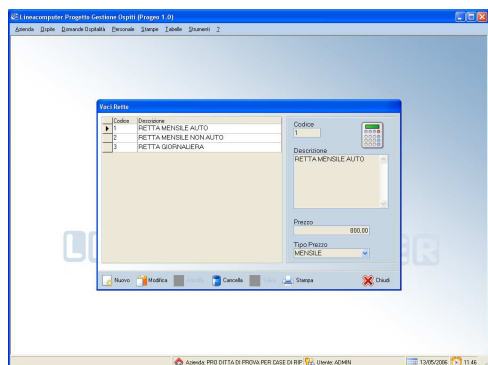

- ✓ **inventario camere:** permette di definire l'arredamento in dotazione della struttura e quello personale dell'ospite.

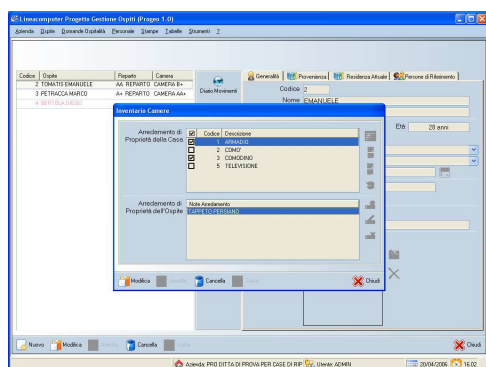

- ✓ **personale:** si inseriscono tutti i dati anagrafici della persona, la mansione, il livello, il reparto, se si tratta di dipendente, cooperativa o esterno..
- ✓ **domande di ospitalità:** si possono inserire domande nuove o confermare quelle ricevute trasformandole direttamente in anagrafica ospite. La domanda potrà anche essere U.V.G.

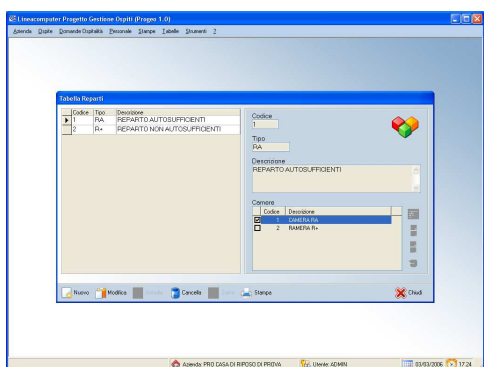

- ✓ **volontari:** gestiti separatamente dai dipendenti, con la possibilità di inserire dati anagrafici, indirizzi, recapiti, disponibilità e orari
- ✓ **tabelle:** create per dare all'utente la possibilità di inserire, modificare e/o cancellare voci che compongono gli elenchi opzionabili
- ✓ **stampe:** grazie a questa funzione si possono stampare separatamente schede informative specifiche per ogni settore come anagrafica ospite, rette, elenco medici di base...
- ✓ **caratteristiche hardware:** personal computer di ultima generazione
- ✓ **caratteristiche software: ProGeo** è compatibile con il sistema operativo Windows XP; lo spazio minimo richiesto è di 50 Mb. **ProGeo** è stato programmato su Visual Basic. Attraverso la gestione multiposto si ha la possibilità di lavorare contemporaneamente su più personal computer salvando i dati su un unico server. Ogni operatore può accedere al programma tramite nome-utente e password garantendo la privacy e permettendo l'accesso a tutti i dati contenuti nel programma o solo ad una parte di essi.
- ✓ **Assistenza e aggiornamenti:** tutti i servizi sono gestiti direttamente da Lineacomputer.

## ProGeo Master

Per la **gestione condivisa di più strutture** è disponibile **ProGeo Master** che rappresenta un'evoluzione del prodotto e prevede l'installazione del modulo sia nella sede principale che nelle sedi periferiche.

In questo modo ciascuna Casa di Riposo è autonoma nella gestione ordinaria dei propri ospiti, mentre la sede principale può gestire i dati di tutte le sedi periferiche ed eseguire statistiche per ogni singola Casa di Riposo o per gruppi.



Gestione condivisa di più strutture

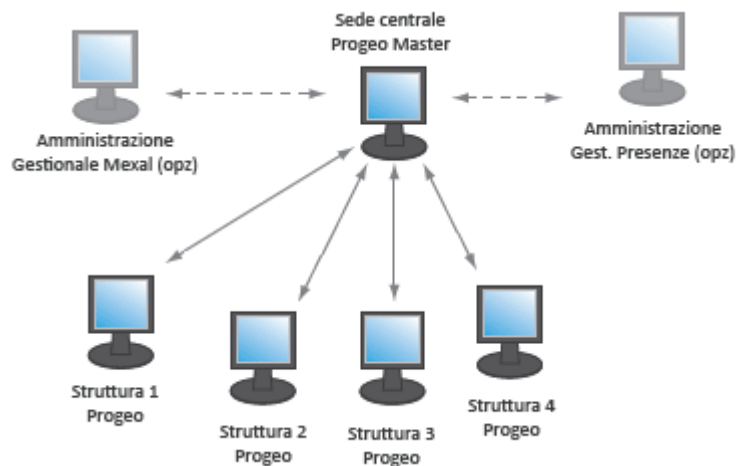

## Prodotti opzionali

- Per la **gestione contabile** della Casa di Riposo è possibile abbinare **Passepartout Mexal BP**. MEXAL BP è la soluzione affidabile ed intuitiva per gestire le più comuni procedure gestionali: contabilità, bilanci, acquisti, vendite, magazzino.

Secondo le esigenze della strutture, sono disponibili diverse soluzioni di Mexal BP: Junior, Solution, Contabile, Aziendale

- Per la **gestione del personale** sono disponibili le soluzioni **Paghe e Rilevazione Presenze**

Maggiori informazioni: [www.lineacomputer.net](http://www.lineacomputer.net)

**LINEACOMPUTER.net**

MODULI	FUNZIONALITA' DELLE VERSIONI	Vers. Light	Vers. Base	Vers. Plus	Vers. Master
<b>MULTISTRUTTURA</b>	Gestione condivisa di più strutture (vedere ProGeo Master)	●	●	●	●
<b>MULTIPOSTO</b>	Utilizzabile da più postazioni di lavoro contemporaneamente	●	●	●	●
<b>SICUREZZA PRIVACY</b>	Gestione password accesso e permessi per ogni singolo utente	●	●	●	●
<b>OSPITE</b>	Anagrafica completa	!!	●	●	●
	Persone di riferimento	●	●	●	●
	Movimentazione e storico reparto/camere	●	●	●	●
	Diario Movimento Ospedalieri	●	●	●	●
	Pensioni/Redditi	●	●	●	●
	Scheda sanitaria	●	●	●	●
	Sanitari/Ausiliari	●	●	●	●
	Gestione avanzata delle terapie	●	●	●	●
	Calcolo delle rette e Fatturazione	●	●	●	●
	Inventario Camere	●	●	●	●
<b>DOMANDE OSPITALITA'</b>	Possibilità di inserire domande nuove e confermare quelle ricevute trasformandole direttamente in anagrafica ospite	●	●	●	●
<b>PERSONALE INTERNO</b>	Dati contrattuali	●	●	●	●
	Esperienze lavorative	●	●	●	●
	Visite mediche	●	●	●	●
	Assenze	●	●	●	●
	Orari	●	●	●	●
	Reparti	●	●	●	●
	Formazione	●	●	●	●
	Mansioni	●	●	●	●
	Strumenti	●	●	●	●
	D.p.i.	●	●	●	●
	Capacità e competenze personali	●	●	●	●
	Capacità e competenze relazionali	●	●	●	●
<b>VOLONTARI</b>	Possibilità di inserire dati anagrafici, indirizzi, recapiti, disponibilità e orari	●	●	●	●
<b>TABELLE</b>	Create per dare all'utente la possibilità di inserire, modificare e/o cancellare voci che compongono gli elenchi opzionabili	●	●	●	●
<b>STAMPE</b>	Possibilità di stampare separatamente schede informative specifiche per ogni settore come anagrafica ospite, rette, elenco medici di base...	●	●	●	●
<b>ASSISTENZA</b>	Assistenza software e aggiornamento procedure con nuove funzionalità	●	●	●	●

## Informazioni

Per scoprire tutte le funzionalità d ProGeo potete contattarci per fissare una dimostrazione oppure richiedere il cd in versione demo:



 Segreteria Commerciale

0171 615.400 [commerciale@lineacomputer.net](mailto:commerciale@lineacomputer.net)

